

平舒疼口頰溶片 Painkyl® (Fentanyl 200mcg)

Painkyl fentanyl buccal soluble films 200mcg

平舒疼口頰溶片 200微公克

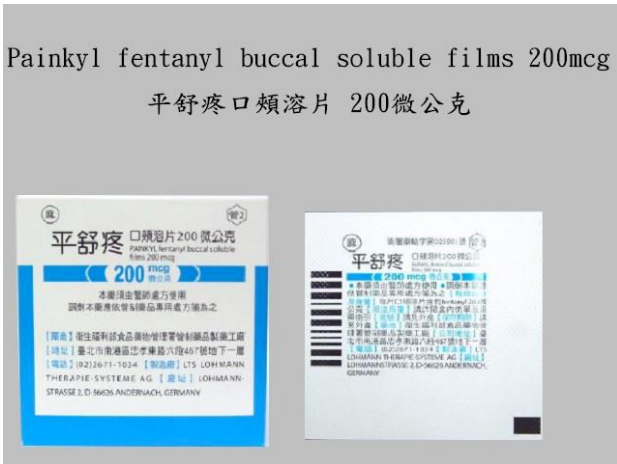

高雄醫學大學附設中和紀念醫院

藥學部

❖ 為什麼要服用此藥品：

癌症病患的突發性疼痛。

❖ 該如何使用此藥品：

請遵照醫師指示，不可自行增加劑量。

打開方式：

1. 將鋁箔包的背面朝向您，沿虛線以剪刀剪開(圖 A)
2. 剝開鋁箔片，取出平舒疼口頰溶片(圖 B)

圖 A



圖 B



使用方式：

1. 潤濕口腔兩頰內壁或用清水漱口。
2. 將整片平舒疼口頰溶片置於一乾燥手指近指尖處(粉紅面朝上)。(圖 C)
3. 將平舒疼口頰溶片之粉紅面貼附於口腔臉頰內壁，按壓並維持平舒疼口頰溶片於固定位置上 5 秒。(圖 D)
4. 敷上後，平舒疼口頰溶片將於 15 至 30 分鐘內溶散。

圖 C



圖 D

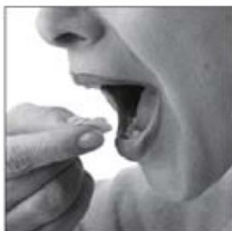

★ 使用藥品後可能會出現的副作用：

常見副作用：

- ✓ 噁心、嘔吐、暈眩、嗜睡、便秘、呼吸短促、脫水。

可能嚴重副作用：

- ✓ 呼吸困難、嗜睡、呼吸緩慢、變淺、感受到即將昏厥、暈眩、精神恍惚等不尋常的症狀，請立即就醫。
- ✓ 副作用並非每個人都會發生，請依醫師指示服用藥品。

★ 懷孕或哺乳時該怎麼辦：

準備懷孕或哺乳的婦女，請告知您的醫師。

★ 藥品該如何存放：

1. 請保存於室溫，保持乾燥。存放於孩童及非開立對象無法取得之安全處所。
2. 若藥品超過保存期限請勿使用。

★ 藥師的叮嚀：

1. 若您的醫療照護者指示您同時使用超過一片平舒疼口頰溶片，平舒疼口頰溶片可置放於您口腔的

任意一側，請勿將貼片疊放。

2. 貼上平舒疼口頰溶片五分鐘後，您即可開始飲用液體。
3. 貼片溶散前，請勿食用任何食物。
4. 請勿咀嚼或吞下平舒疼口頰溶片。
5. 請勿切割或撕裂平舒疼口頰溶片。
6. 兩次劑量間必須至少間隔 2 小時。
7. 使用平舒疼口頰溶片時務必持續使用您的全天候類鴉片止痛藥。
8. 若一天發生超過四次的突發性疼痛事件，請與您的醫師討論後續治療方式。
9. 使用期間請勿飲酒，酒精可能會增加發生副作用的風險。
10. 避免開車、操作機械或是從事其他危險活動。
11. 請勿將藥物給他人使用

參考文獻：廠商仿單

制定：106/11/30

修訂：113/03/29